Fique DE OLHO

4 - 13/03/2025

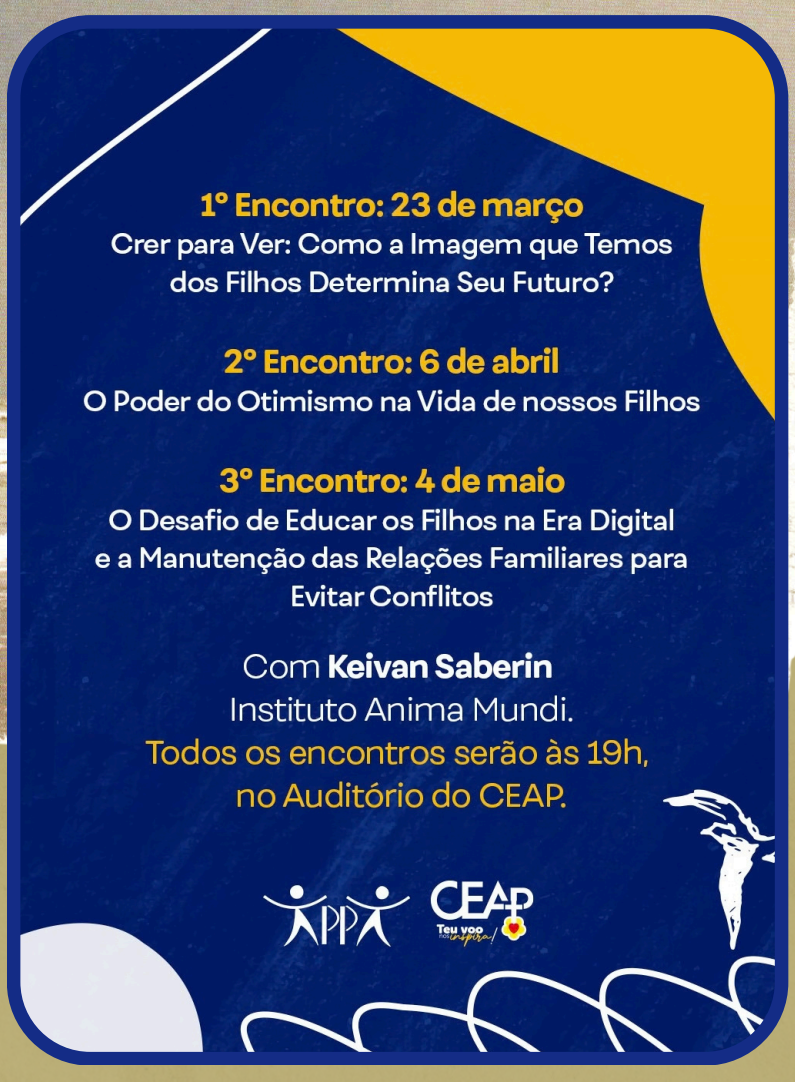

CONSELHO DELIBERATIVO

Ocorreu hoje a Posse do **Conselho Deliberativo do GEMLI 2026**. O Conselho é composto pelos estudantes escolhidos como Líderes de Turma. Também foi homologada a Chapa que disputará as eleições para a nova diretoria do GEMLI. Campanha inicia amanhã e as eleições serão dia **31 de março**.

AULA DE XADREZ

Dia **17 de março** haverá uma **AULA EXPERIMENTAL** para os estudantes que têm interesse em aprender a jogar **Xadrez**. Serão dois horários: 8h20min até 10h para 1º e 2º ano do EF e 10h20min às 11h45min para 3º e 4º ano EF. Inscrições na secretaria da Escola, até o dia 16 de março, segunda-feira.

VÔLEI NA ONASE

Dia **27 de março** as equipes de **Voleibol Infanto Juvenil Masc e Fem** competem pela ONASE no Instituto Sinodal Da Paz, em Santa Rosa. Serão acompanhados pelo prof. Raone Fernandes.

CAMPO CEAP

As turmas da **Educação Infantil** irão ao Campo do CEAP, terça-feira, dia **17 de março**, no turno da tarde. O objetivo são vivências referentes ao **Projeto Linhas da Infância.**

CEAP Teu voo nos inspira! SISTEMA DE ENSINO anglo